Mediagest SA
Società di gestione immobiliare

Via Stazione 5
Casella postale 723
CH - 6602 Muralto
Tel: 091 730 17 56
Fax: 091 730 17 58
internet: www.mediagest.ch
e-mail: info@mediagest.ch

MEDIAGEST SA
Società di gestione immobiliare

ZU VERMIETEN : BÜRO

Via Locarno | 6616 Losone | Referenz : 4922665

Preis auf Anfrage

Mediagest SA
Società di gestione immobiliare

Via Stazione 5
Casella postale 723
CH - 6602 Muralto
Tel: 091 730 17 56
Fax: 091 730 17 58

internet: www.mediagest.ch
e-mail: info@mediagest.ch

INHALTSVERZEICHNIS

Beschreibung 3
Eigenschaften und Objektdaten 4
Grosse Bilder 5

Mediagest SA
Società di gestione immobiliare
Via Stazione 5
Casella postale 723
CH - 6602 Muralto
Tel: 091 730 17 56
Fax: 091 730 17 58
internet: www.mediagest.ch
e-mail: info@mediagest.ch

MEDIAGEST SA
Società di gestione immobiliare

ZU VERMIETEN : BÜRO

CH-6616 Losone | Via Locarno | Preis auf Anfrage

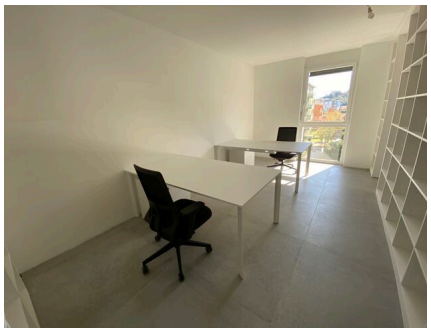

ANGABEN

Referenz: 4922665
Typ: Büro
Verfügbarkeit: Nach Absprache
Badezimmer: 1
Stockwerk: 2. Stock
Parkplätze: Ja, optional

Mediagest SA
Società di gestione immobiliare
Via Stazione 5
Casella postale 723
CH - 6602 Muralto
Tel: 091 730 17 56
Fax: 091 730 17 58
internet: www.mediagest.ch
e-mail: info@mediagest.ch

MEDIAGEST SA
Società di gestione immobiliare

ANGABEN

CH-6616 Losone | Via Locarno | Preis auf Anfrage

ANGABEN

Verfügbarkeit	Nach Absprache	Stockwerk	2. Stock
Typ	Büro	Bebaute Fläche	90 m²
Referenz	4922665	Parkplätze	Ja, optional
Badezimmer	1		

EIGENSCHAFTEN

UMGEBUNG

- Stadtzentrum
- Industriezone
- Berge
- Geschäfte
- Einkaufsmöglichkeiten
- Bank
- Post
- Restaurant(s)
- Bushaltestelle

FOTO(S)

Mediagest SA
Società di gestione immobiliare

Via Stazione 5
Casella postale 723
CH - 6602 Muralto
Tel: 091 730 17 56
Fax: 091 730 17 58

internet: www.mediagest.ch
e-mail: info@mediagest.ch